



Facultad de Trabajo Social
IX Seminario Internacional Permanente

La Intervención Social: una perspectiva Europea e Internacional 2014-15

Destinatarios: Estudiantes de Grado, Diplomatura y Licenciatura de cualquier Facultad de la Universidad Complutense de Madrid.

ESTRUCTURA, RECONOCIMIENTO DE CRÉDITOS Y CALENDARIO

Este seminario se organiza en torno a la intervención de diferentes profesores a lo largo de todo el año académico (véase el **programa** en las páginas siguientes).

La asistencia a las sesiones del Seminario y la presentación de las correspondientes memorias producirá el **reconocimiento de créditos**, según el siguiente criterio:

DIPLOMATURA y LICENCIATURA

2 sesiones → 1,5 créditos

4 sesiones → 3 créditos

6 sesiones → 4,5 créditos

GRADO

2 sesiones → 1 ECTS

3 sesiones → 1,5 ECTS

4 sesiones → 2 ECTS

5 sesiones → 2,5 ECTS

6 sesiones → 3 ECTS

El alumnado de Máster que participe en 2 o más sesiones, y lo solicite expresamente, podrá obtener Certificado de Asistencia (sin créditos).

PRESENTACIÓN DE MEMORIAS

Extensión máxima **2 páginas**. **ENCABEZADO OBLIGATORIO DE LA MEMORIA** (Ejemplo):

SEMINARIO INTERNACIONAL- Fecha seminario

Título seminario

Apellidos, nombre del alumno/a. DNI:

Titulación, Facultad.

SEMINARIO INTERNACIONAL- 22/02/2013

Human Trafficking and Violence

Pérez Pérez, Pedro. DNI: 5555555Z

Grado en Educación Social, Facultad de

Educación.

Las Memorias se entregarán en un plazo máximo de 10 días naturales después de cada seminario y podrán presentarse:

- Impresas:** y en mano personalmente a la persona responsable de la Oficina Erasmus de Trabajo Social (quien se asegurará de que el alumno firme el listado de entregas).
- Por correo electrónico:** en documento adjunto a sieuts@gmail.com (*). En este caso será OBLIGATORIO indicar en el **Asunto** del mensaje: **MEMORIA SEMINTER fecha del seminario (EJEMPLO: Asunto: MEMORIA SEMINTER 22-02-2013)**. El cuerpo del mensaje contendrá ÚNICAMENTE el encabezado de la memoria.

SERÁN RECHAZADAS LAS MEMORIAS Y MENSAJES QUE NO CUMPLAN ESTAS INDICACIONES

Inscripciones: Obligatoriamente a través de los enlaces **ON-LINE** indicados en el programa.

Más información: Oficina Erasmus- Facultad de Trabajo Social. Tel.: 91 394 2703

Marta Blanco Carrasco
Vicedecana de Relaciones Internacionales
Facultad de Trabajo Social

(*) La dirección sieuts@gmail.com es para envío de Memorias exclusivamente. Para dudas o consultas, por favor diríjase a Oficina Erasmus de Trabajo Social: socrates@trs.ucm.es



PROGRAMA 2014 - 2015

DICIEMBRE 2014

MARTES 16
15:00 – 18:00 h.
Seminario 215
Inscripción
[AQUÍ](#)

Título: *El impacto de la violencia en Ciudad Juárez: Infancia en riesgo*
Profesor: Esteban Buch
Colegio de Chihuahua (México)
Fecha límite de inscripción: 14 de diciembre

FEBRERO 2015

MARTES 3
15:00 – 18:00 h.
Seminario 215
Inscripción
[AQUÍ](#)

Título: *The relevance of a concept of critical philosophy for social work*
Profesor: Henk Vandaele
University College VIVES , Kortrijk (Bélgica)
Fecha límite de inscripción: 1 de febrero

VIERNES 6
12:00 – 15:00 h.
Seminario 215
Inscripción
[AQUÍ](#)

Título: *The influence of human migrations on world health*
Profesor: Johan Deville
PXL University College, Hasselt (Bélgica)
Fecha límite de inscripción: 4 de febrero



MARTES 10
15:00 – 18:00 h.
Seminario 215
Inscripción
[AQUÍ](#)

Título: *Working with people with mental health problems and capability approach*
Profesor: Barbara Wedler
Mittweida University of Applied Sciences (Alemania)
Fecha límite de inscripción: 8 de febrero



VIERNES 13
12:00 – 15:00 h.
Seminario 215
Inscripción
[AQUÍ](#)

Título: *Evaluar los efectos producidos por programas sociales complejos*
Profesor: Gabriele Tomei
Universidad de Pisa (Italia)
Fecha límite de inscripción: 11 de febrero



MARTES 17
15:00 – 18:00 h.
Seminario 215
Inscripción
[AQUÍ](#)

Título: *Trabajo social comunitario, respuesta a las crecientes desigualdades de nuestra sociedad*
Profesor: Didier Francisco Somzé
Haute École Libre Mosane (HELMO), Lieja (Bélgica)
Fecha límite de inscripción: 15 de febrero





VIERNES 20 **Título:** *Pobreza y Migración: ¿solidaridad y justicia social en Europa?*

12:00 – 15:00

h.

Seminario 215 **Fecha límite de inscripción:** 18 de febrero

Inscripción

[AQUÍ](#)

Profesor: Heinz Allgäuer-Hackl

Vorarlberg University of Applied Sciences, Dornbirn (Austria)



MARTES 24 **Título:** *Managing the Non-profit organization*

15:00 – 18:00

h.

Seminario 215 **Fecha límite de inscripción:** 22 de febrero

Inscripción

[AQUÍ](#)

Profesor: Winfried Weber

Mannheim University of Applied Sciences (Alemania)



VIERNES 27 **Título:** *Research Methods in clinical social work: cancer care*

12:00 – 15:00

h.

Seminario 215 **Fecha límite de inscripción:** 25 de febrero

Inscripción

[AQUÍ](#)

Profesor: Dégi Lazslo-Csaba

Babeş-Bolyai University Cluj-Napoca (Rumanía)



MARZO 2015

MARTES 3 **Título:** *PRONET (Professionalization of networks) enables collaboration among organisations to be more successful!*

15:00 – 18:00

h.

Seminario 215 **Fecha límite de inscripción:** 1 marzo

Inscripción

[AQUÍ](#)

Profesor: Veerle Opstaele

Artevelde University College, Gante (Bélgica)



VIERNES 6 **Título:** *Expert circles as a participative research method in social work*

12:00 – 15:00

h.

Seminario 215 **Fecha límite de inscripción:** 4 de marzo

Inscripción

[AQUÍ](#)

Profesor: Michel Tirions

Artesis Plantijn University of Applied sciences (Amberes , Bélgica)



MARTES 10 **Título:** *Local Government and local Social Services in Italy /Gobierno*

15:00 – 18:00

h.

Seminario 215 **Fecha límite de inscripción:** 8 de marzo

Inscripción

[AQUÍ](#)

Local y los Servicios Sociales locales en Italia

Profesor: Carlo Baccetti; Rossana Trifiletti

University of Florence (Italia)





VIERNES 13 **Título:** *Children's rights based approach in child welfare*

12:00 – 15:00

h.

Seminario 215 **Profesor:** Mihai-Bogdan Iovu

Babeş-Bolyai University Cluj-Napoca (Rumanía)

Inscripción

[AQUÍ](#)



MARTES 24 **Título:** *The importance of intercultural competences - cultural aspects for working with clients from other countries.*

15:00 – 18:00

h.

Seminario 215 **Profesor:** Helga Zsolnay-Wildgruber

Catholic University of Applied Sciences (Múnich , Alemania)

Inscripción

Fecha límite de inscripción: 22 de marzo

[AQUÍ](#)



VIERNES 27 **Título:** *International Social Work and the new global Definition*

12:00 – 15:00

h.

Seminario 215 **Profesor:** Ute Straub

Frankfurt University of Applied Sciences (Alemania)

Inscripción

Fecha límite de inscripción: 25 de marzo

[AQUÍ](#)



ABRIL 2015

MARTES 7 **Título:** *Researching on social exclusion and disadvantaged groups: research methods and epistemological approaches.*

15:00 – 18:00

h.

Seminario 215 **Profesor:** Adrián Groglopo

Gothenburg University (Suecia)

Inscripción

Fecha límite de inscripción: 5 de abril

[AQUÍ](#)

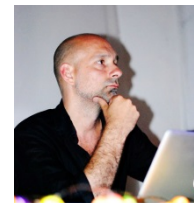

VIERNES 10 **Título:** *How to improve subjective well-being in social work profession: a relational and participative approach.*

12:00 – 15:00

h.

Seminario 215 **Profesor:** Annalisa Tonarelli y Laura Bini

University of Florence (Italia)

Inscripción

Fecha límite de inscripción: 8 de abril

[AQUÍ](#)

MARTES 14 **Título:** *Social work at school in Finland*

15:00 – 18:00

h.

Seminario 215 **Profesor:** Eija Raatikainen

Metropolia University of Applied Sciences (Helsinki , Finlandia)

Inscripción

Fecha límite de inscripción: 12 de abril

[AQUÍ](#)



VIERNES 17
12:00 – 15:00
h.
Seminario 215
Inscripción
[AQUÍ](#)

Título: *Care for persons with disabilities and the role of politics*
Profesor: Dieter Kulke
Würzburg-Schweinfurt University of Applied Sciences (Alemania)
Fecha límite de inscripción: 15 de abril



MARTES 21
15:00 – 18:00
h.
Seminario 215
Inscripción
[AQUÍ](#)

Título: *Storytelling – qualitative research method in social work*
Profesor: Jolanta Pivoriene
Mykolas Romeris university (Vilna , Lituania)
Fecha límite de inscripción: 19 de abril

VIERNES 24
12:00 – 15:00
h.
Seminario 215
Inscripción
[AQUÍ](#)

Título: *Domestic violence-social work possibilities*
Profesor: Elfriede Fröschl
Campus Wien University of Applied sciences (Viena, Austria)
Fecha límite de inscripción: 22 de abril

MARTES 28
15:00 – 18:00
h.
Seminario 215
Inscripción
[AQUÍ](#)

Título: *Social Work intervention with families in hospital setting*
Profesor: Piroska Komlósi
Karoli Gaspar University (Budapest , Hungría)
Fecha límite de inscripción: 26 de abril